

CAMPAMENTO EN NERPIO 2013

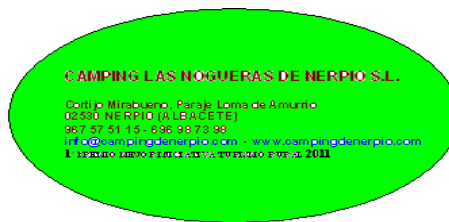
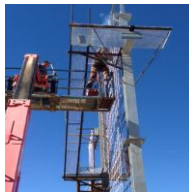

EMP. AUTORIZADA. Nº REGISTRO 02697700025

PROGRAMACION CAMPAMENTO NERPIO 2013 7 DÍAS (DEL 15 AL 21 DE JULIO)

Pensión completa (incluida la merienda), actividades y alojamiento en albergue:

Total programa:

- **255 € (IVA incluido)**
- **Se aplicará un 10% para aquellos chicos/as que sean varios hermanos o familia numerosa.**
- **Los menús están programados.**
- **La pensión completa incluye: desayuno, comida, merienda y cena.**
- **Incluido Monitor 24 horas.**

Este año incorporamos muchas más novedades (adjunto también fotografías para poder ver con detalle estas novedades):

- **La 3ª Fase del parque Aéreo. (inauguramos en marzo)**
- **Puesta en marcha de la multiaventura del Vuelo de Tarzán.**
- **Camas Elásticas.**
- **Rulo hinchable en le lago artificial.**
- **Renovación y ampliación de los vestuarios de la piscina climatizada.**
- **Nuevos días temáticos: El Circo, Las Artes Escénicas, El Parque Aéreo, La Ciencia.**

Renovación y mejoras de otras instalaciones:

- **Tirolina: Se han cambiando los cables, mas altura mas la mejora del sistema de frenado y plataforma de llegada.**
- **Albergues: Cambio en la climatización, renovación de literas, decoración.**
- **Mini Zoo y Aula de Naturaleza: Renovación de instalaciones y hemos introducido más animales.**

Para el interesado

¡ESPERAMOS QUE DISFRUTÉIS DE ESTA GRAN EXPERIENCIA!

IMPORTANTE: EL DÍA JUEVES **11 DE JULIO A LAS 21:00 HORAS**, SE CONVOCA UNA **REUNIÓN** CON LOS PADRES EN EL PABELLÓN MUNICIPAL DE DEPORTES DE MAZARRÓN PARA RESOLVER DUDAS SOBRE LOS CAMPAMENTOS.

PROGRAMACION Y ACTIVIDADES

7 DIAS

DIA 1.- BIENVENIDA:

9:00.-SALIDA DESDE PARA DE AUTOBUSES PUERTO DE MAZARRÓN DIRECCIÓN MAZARRÓN (**PARADA DE AUTOBUSES 9:00 en Puerto y 9:10 en Mazarrón**) Y DESPUÉS A NERPIO.

12:00.-LLEGADA AL COMPLEJO RURAL Y BIENVENIDA, EXPLICACIÓN DE LAS NORMAS DE CONVIVENCIA, ORIENTACIÓN SOBRE LOS SERVICIOS QUE TIENE A SU DISPOSICIÓN, PRESENTACIÓN DE LOS MONITORES Y REPARTO DE HABITACIONES..

14:00.-COMIDA Y DESCANSO

16:00.-BAÑO Y ACTIVIDADES ACUATICAS (VIGILADAS).

17:00.-MERIENDA

18:00.-GRAN GYMKHANA

20:00.-ASEO Y TIEMPO LIBRE CONTROLADO

21:00.-CENA

22:00.-VELADA ANIMACIÓN (JUEGOS DE PRESENTACIÓN “ROMPE HIELOS”)

24:00.-A DORMIR

DIA 2.- MULTI AVENTURA EN NERPIO:

08:30.-A LEVANTARSE Y ASEO

09:00.-DESAYUNO

09:30.-RECOGIDA DE HABITACIONES

- Charla para comentar el desarrollo de la jornada.

10:00.-TIROLINA, ESCALADA, PUENTE TIBETANO, ESCALERA PIRATA, P. MONO

14:00.-COMIDA Y DESCANSO

16:00.-PISCINA

17:00.-MERIENDA

17:30.-VISITA A LA VILLA DE NERPIO (CENTRO DE INTERPRETACIÓN, AYUNTAMIENTO, CASCO

HISTORISCO, ETC)

20:00.-ASEO Y TIEMPO LIBRE (CONTROLADO)

21:00.-CENA

22:00.-VELADA ANIMACIÓN: “TALLER DE ASTRONOMÍA”

24:00.-A DORMIR

DÍA 3.- EL CIRCO (NOVEDAD 2013):

08:30.-A LEVANTARSE Y ASEO

09:00.-DESAYUNO

09:30.-RECOGIDA DE HABITACIONES.

- Charla para comentar el desarrollo de la jornada.

10:00.-TALLERES CIRCENSES DE MALABARES, MAQUILLAJE, GLOBOFLEXIA Y MAGIA PARA INICIADOS.

12:00.- PRÁCTICAS DE CONTURSIONISMO, MONOCICLO, ZANCOS CASEROS Y FUNANBULISMO.

14:00.-COMIDA Y DESCANSO

16:00.-BAÑO EN PISCINA CONTROLADO

17:00.-MERIENDA

17:30.-TALLERES DE CLOWN, MAGOS Y BAILARINES (PREPARACIÓN VELADA NOCTURNA).

20:00.-ASEO Y TIEMPO LIBRE (CONTROLADO)

21:00.-CENA

22:00.-GRAN NOCHE EN EL CIRCO DE LAS NOGUERAS.

24:00.-A DORMIR

DÍA 4.- LAS ARTES ESCENICAS (NOVEDAD 2013):

08:30.-A LEVANTARSE Y ASEO

09:00.-DESAYUNO

- Charla para comentar el desarrollo de la jornada.

09:30.-RECOGIDA DE HABITACIONES

10:00.-TALLER DE RISOTERAPIA, TRUCOS PARA HABLAR EN PUBLICO Y TEATRO.

12:00.-TALLER DE TITERES GIGANTES.

14:00.-COMIDA Y DESCANSO

16:00.-BAÑO EN PISCINA

17:00.-MERIENDA

17:30.-PREPARACIÓN DE GRUPOS PARA REPRESENTACIÓN DE TEATRO.

20:00.-ASEO Y TIEMPO LIBRE

21:00.-CENA

22:00.- VELADA DE ANIMACIÓN: “LA NOCHE DEL TEATRO”

24:00.-A LA CAMA

DÍA 5.- PARQUE AÉREO (NOVEDAD 2013):

08:30.-A LEVANTARSE Y ASEO

09:00.-DESAYUNO

- Charla para comentar el desarrollo de la jornada.

09:30.-RECOGIDA DE HABITACIONES

10:00.-MULTIAVENTURA: **CIRCUITO COMPLETO MULTIAVENTURA (inaugurado 2013)**

14:00.-COMIDA Y DESCANSO

16:00.-PISCINA

17:00.-MERIENDA

17:30.-TALLER DE NUDOS

18:30.- PASEO A CABALLO

19:30.- RULO HINCHABLE – CAMAS ELASTICAS.

20:30.-TIEMPO LIBRE Y ASEO

21:00.-CENA

22:00.- GRAN CAMPEONATO DE FUTBOL “LAS NOGUERAS DE NERPIO”.

24:00.-A DORMIR

DÍA 6.- LA CIENCIA (NOVEDAD 2013):

08:30.-A LEVANTARSE Y ASEO

09:00.-DESAYUNO

- Charla para comentar el desarrollo de la jornada.

09:30.-RECOGIDA DE HABITACIONES

10:00.-TALLER DE EXPERIMENTOS CON EL PROFESOR “CHIFLADO”.

12:00.-TALLER DE MANUALIDADES CIENTIFICAS.

14:00.-COMIDA Y DESCANSO

16:00.-PISCINA

17:00.-MERIENDA

17:30.-GYNKHANA CIENTIFICA.

20:00.-TIEMPO LIBRE Y ASEO

21:00.-CENA

22:00.- VELADA DE ANIMACIÓN: “EL HORMIGUERO DE NERPIO”.

23:30.- PROYECCIÓN CON LAS MEJORES IMÁGENES DEL CAMPAMENTO.

24:00.-A DORMIR

DÍA 7.- DESPEDIDA:

08:30.-A LEVANTARSE Y ASEO

09:00.-DESAYUNO

09:30.-RECOGIDA DE HABITACIONES

10:30.-ENTREGA DE DIPLOMAS Y MENCIONES ESPECIALES.

11:30.-DESPEDIDA



EL NIÑO QUE SEA ALÉRGICO A ALGUNA COMIDA O NO LE GUSTE, SE LE CAMBIARÁ POR OTRA COMIDA.

CAMPAMENTO A NERPIO CONCEJALÍA JUVENTUD MAZARRÓN

Ficha de inscripción

Nombre: _____

Dirección: _____ Teléfono: _____

Localidad: _____ Provincia: _____ Fecha de nacimiento: ____

C.P: _____ E-mail _____

Nº.C.C: Entidad Caja Murcia: **2043 0168 19 2000002692** /Titular: **Camping Las Nogueras (Mazarrón)**

- Enfermedades importantes padecidas, crónicas o temporales:
- Enfermedades actuales (o anteriores que pudieran requerir atención especial durante el campamento) :
- Si está en tratamiento médico, indique nombre de la enfermedad, medicación y dosis:
- Alergias:
- Medicamentos y alimentos que no debe tomar:
- ¿Necesita dieta específica?
- ¿Sabe Nadar?

Documentos que debe aportar a esta ficha: FOTOCOPIA Tarjeta Sanitaria de la Seguridad Social

D./D.ª _____ con D.N.I _____

AUTORIZO a mi hijo/a _____ a asistir al campamento del 22 de Julio al 28 de Julio en complejo rural Las Nogueras de Nerpio, manifestando conocer todas las condiciones y programación del mismo.

Fdo.

Mazarrón, a de 2013.

- Se aplicará un 10% para aquellos chicos/as que sean varios hermanos o a familias numerosas. (Para ello adjuntar fotocopia del libro de familia o cartilla de familia numerosa en el segundo caso).

- Incluido Monitor de campamento 24 horas.

- Incluido representante de la Concejalía de Juventud de Mazarrón que se encargará de la supervisión y acompañamiento del grupo.

- Hay un banco de dinero para que el niño pueda emplear diariamente durante su estancia (en la salida al pueblo, bar o kiosco del albergue...). Así que el niño, al comenzar el campamento, entregará su monedero con su nombre y el dinero que lleva, al monitor responsable del campamento.

Cada día, en el *Tiempo Libre*, el monitor le entregará al niño el dinero que le pida (con supervisión) así como los teléfonos para que les llamen sus familiares con horario fijo de 20:25 a 20:55 h

- Se recomienda no llevar más de 30 €.

- Habrá un monitor/a de cocina que suministrará al niño que lo requiera, en la hora de las comidas, los medicamentos de su tratamiento médico.

- El camping Las Nogueras de Nerpio está totalmente vallado y los niños no están en ningún momento fuera de la supervisión de los monitores.

Teléfono del responsable de la Concejalía de Juventud: TITINO 660023727

LISTADO DE RECOMENDACIONES PARA LA VISITA DE GRUPOS:

Con el ánimo del buen funcionamiento y velando por la seguridad de los niños, a continuación detallamos algunas consideraciones a tener en cuenta antes de la visita a nuestras instalaciones.

TRAER O HACERNOS SABER:

Tarjeta de la Seguridad Social. FOTOCOPIA

Algún tipo de enfermedad que debamos conocer.

Alergia a algún medicamento.

Alergia a las picaduras de abejas, avispas, etc.

Intolerancia a algún alimento gluten, cerdo, vaca, etc. Celiacos.

Crema solar y cacao para los labios.

Una gorra, chubasquero, toalla, chanclas y bañador para la piscina.

Ropa de abrigo (1 o 2 chaquetas de chándal), ya que las noches son frías por estar en una zona de montaña.

Dos pares de calzado, se recomienda unas botas de montaña y/o zapatillas deportivas (no llevar chanclas para caminar por allí, sólo para piscina o ducha)

Cantimplora y mochila pequeña para las excursiones.

Todo lo necesario para el aseo personal.

- **Un Pen Drive de 8 GB como mínimo para recoger las fotos y videos del campamento. Dentro del pen drive indicar el nombre del propietario en una carpeta vacía.**

*Inventario del material que traen (en una hoja hacer un listado de todo lo que se lleva su hijo)

Para los que hagan la inscripción a través de internet: Mandar el resguardo del ingreso, fotocopia de dni, de seguridad social y ficha de inscripción a juventudmazarron@hotmail.com