

Tenemos tu respuesta

Sistema Nacional de Garantía Juvenil

Si eres joven de 16 a 29 años tenemos un plan para formarte y encontrar empleo

BOLETIN INFORMATIVO SEMANAL

del 6 al 12 de mayo de 2021

El FSE invierte en tu futuro

Más información en:
<http://www.mundojoven.org>
<http://www.sefcarm.es>

Región de Murcia



Unión Europea

SERVICIO DE INFORMACIÓN DEL SISTEMA NACIONAL DE GARANTIA JUVENIL



AYUNTAMIENTO DE MAZARRÓN

Ayuntamiento de Mazarrón. Horario de lunes a jueves de 8 a 14 horas,
viernes de 8 a 12:45 horas

968 59 27 67 cime@gmail.com



EMPLEO Y OPOSICIONES

EMPLEO Y OPOSICIONES

Boletín número 5, del 6 al 12 de mayo

Información de interés para jóvenes mazarroneros inscritos en el Sistema de Garantía Juvenil.

Puedes acceder a la información completa de cada oferta pinchado en los enlaces

EMPLEO PÚBLICO

ÁGUILAS

RESOLUCIÓN DE 19 DE ABRIL DE 2021, DEL AYUNTAMIENTO DE ÁGUILAS (MURCIA), REFERENTE A LA CONVOCATORIA PARA PROVEER DOS PLAZAS DE MONITOR SOCORRISTA ACUÁTICO, PERTENECIENTES A LA ESCALA DE ADMINISTRACIÓN ESPECIAL, SUBESCALA DE SERVICIOS ESPECIALES, MEDIANTE EL SISTEMA DE OPOSICIÓN, EN TURNO LIBRE. ACCESO A LA CONVOCATORIA,

Más información: <https://boe.es/boe/dias/2021/04/27/pdfs/BOE-A-2021-6807.pdf>

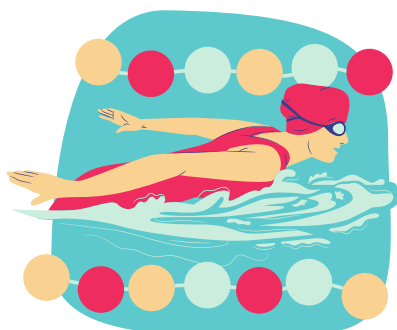



EL MINISTERIO DE HACIENDA CONVOCA UN PROCESO SELECTIVO POR EL SISTEMA DE ACCESO LIBRE PARA CUBRIR 102 PLAZAS EN EL CUERPO SUPERIOR DE INSPECTORES DE HACIENDA DEL ESTADO.

De estas 102 plazas, se reservan 5 para ser cubiertas por personas con un grado de discapacidad igual o superior al 33%. Si estas plazas quedasen desiertas, no se acumularían a las del turno general.

El proceso selectivo se realizará por el sistema de oposición y tendrá dos fases:

Oposición: compuesta por 5 ejercicios:

- Ejercicio 1: cuestionario de 14 preguntas.
- Ejercicio 2: supuesto de Contabilidad y Matemáticas Financieras.
- Ejercicio 3: consta de dos partes eliminatorias. La primera consiste en un supuesto práctico profesional y la segunda es una prueba de conocimiento de idiomas (inglés, francés o alemán).
- Ejercicio 4: Exposición oral de cuatro temas.
- Ejercicio 5: Exposición oral de tres temas.

Curso selectivo: esta fase la realizarán todos los aspirantes que hayan superado la fase de oposición, que tendrá una duración máxima de 12 meses lectivos y que es de asistencia obligatoria.

Los requisitos que deben cumplir todos los candidatos son los siguientes:

- Tener la nacionalidad española.
- Tener más de 16 años y no exceder la edad máxima de jubilación forzosa.
- Estar en posesión de un título de Licenciado, Ingeniero, Arquitecto o Grado. En caso de ser una titulación obtenida en el extranjero, se deberá estar en posesión de homologación o certificado de equivalencia.
- Poseer la capacidad funcional necesaria para el desempeño de las funciones que se deriven del puesto a desempeñar.

El plazo para presentar las solicitudes es de 20 días hábiles a partir del día siguiente de la publicación de la convocatoria en el BOE.

Todas las solicitudes se realizarán obligatoriamente por vía telemática con certificado electrónico o mediante el sistema "Cl@vePIN" a través de la sede electrónica de la Agencia Estatal de la Administración Tributaria.

Plazo: desde el 27/04/2021 hasta el 24/05/2021

Mas iformación:

<https://www.mundojoven.org/-/oposiciones-al-cuerpo-superior-de-inspectores-de-hacienda-del-estado>

<https://www.boe.es/boe/dias/2021/04/26/pdfs/BOE-A-2021-6685.pdf>



OFERTAS DE EMPLEO ACTIVAS EN EL MUNICIPIO DE MAZARRÓN

AGENCIA DE COLOCACIÓN DEL AYUNTAMIENTO DE MAZARRÓN

CONDUCTOR/A DE CAMION

<https://mazarron.portalemp.com/ofertas.html?fo=249>

PINCHE DE COCINA PARA PLANCHA

<https://mazarron.portalemp.com/ofertas.html?fo=250>

CAMARERO/A DE SALA

<https://mazarron.portalemp.com/ofertas.html?fo=251>

VIGILANTE DE SEGURIDAD TITULADO/A

<https://mazarron.portalemp.com/ofertas.html?fo=243>

DISEÑADOR/A - DESARROLLADOR/A WEB

<https://mazarron.portalemp.com/ofertas.html?fo=241>

PEON AGRICOLA PARA EL TOMATE

<https://mazarron.portalemp.com/ofertas.html?fo=242>

CONDUCTORES DE CAMIÓN, EN GENERAL

<https://mazarron.portalemp.com/ofertas.html?fo=240>

ELECTROMECAÁNICO/A DE BOMBAS HIDRÁULICAS Y MOTORES ELÉCTRICOS

<https://mazarron.portalemp.com/ofertas.html?fo=237>

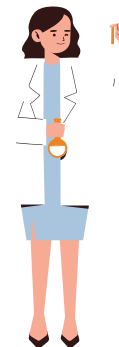



**OFERTAS DE EMPLEO ACTIVAS EN MUNICIPIOS CERCANOS A MAZARRÓN
SERVICIO REGIONAL DE EMPLEO Y FORMACIÓN (SEF)**

MAZARRÓN

30/04/2021 Dependiente/a de carnicería-charcutería (e-2553)

30/04/2021 Conductor-repartidor/a (2464)

30/04/2021 Envasador/a fruta-hortaliza (e-0008)

29/04/2021 Auxiliar administrativo/a (2471)

27/04/2021 Dependiente/a comercio (2403)

22/04/2021 Camarero/a (2315)

19/04/2021 Cocinero/a (e-2205)

19/04/2021 Pizzero/a (e-2188)

19/04/2021 Peluquero/a puerto de Mazarrón (e-2186)

19/04/2021 Camarero/a puerto de Mazarrón (e-2184)

09/04/2021 Conductor/a camión c+e (1971)

08/04/2021 Camarera de pisos (e1919)

08/04/2021 Electromecánico de bombas hidráulicas y motores eléctricos (e-1917)

08/04/2021 Técnico de proyectos (e -1913)

07/04/2021 Envasador/a Mazarrón (e-1442)

07/04/2021

Mozo/a almacén (e-0009)



Más información:

<https://www.sistemanacionalemplo.es/OfertaDifusionWEB/busquedaOfertas.do?modo=continuar>

OFERTAS DE EMPLEO ACTIVAS EN MUNICIPIOS CERCANOS A MAZARRÓN

SERVICIO REGIONAL DE EMPLEO Y FORMACIÓN (SEF)

TOTANA

04/05/2021 SOLDADOR/RA-CARPINTERO METÁLICO (E-2600)

28/04/2021 DEPENDIENTE/A DE RECAMBIOS (E-2488)

28/04/2021 PEÓN DE CONTRUCCIÓN-ENCOFRADOR Y ALBAÑIL (E-2485)

28/04/2021 OFICIAL 2ª CONSTRUCCIÓN-ENCOFRADOR Y ALBAÑIL (E-2483)

28/04/2021 MOZO/A ALMACÉN (E-2443)

27/04/2021 CONDUCTOR-REPARTIDOR/RA (E-2433)

26/04/2021 DEPENDIENTE/A ÓPTICA (E-2407)

26/04/2021 BARBERO/A (2373)

22/04/2021 ENCARGADO/A OBRA (E-2327)

22/04/2021 FONTANERO (2309)

21/04/2021 DEPENDIENTE/A (E-2289)

21/04/2021 GRADUADO/A SOCIAL-RR.LL. (E-2257)

20/04/2021 COCINERO/A (E-2233)

19/04/2021 AUXILIAR ADMINISTRATIVO (E-2203)

16/04/2021 3 OPERARIOS FÁBRICA MENORES 25 AÑOS (E-2156)

14/04/2021 OFICIAL DE 1ª MANTENIMIENTO MAQUINAS (E-2102)

08/04/2021 REPARTIDOR (E-1916)

07/04/2021 PASTELERO/A-HELADERO/A (E-1539)



MÁS INFORMACIÓN :

<https://www.sistemanacionalempleo.es/OfertaDifusionWEB/busquedaOfertas.do?modo=continuar>



OFERTAS DE EMPLEO ACTIVAS EN MUNICIPIOS CERCANOS A MAZARRÓN

SERVICIO REGIONAL DE EMPLEO Y FORMACIÓN (SEF)
ALHAMA DE MURCIA

05/05/2021 ALBAÑIL: OFICIAL 1º O 2º (2596)

05/05/2021 OPERARIO/A MAQUINARIA CONSTRUCCIÓN (2595)

03/05/2021 ELECTROMECAÁNICO/A (1805)

03/05/2021 ADMINISTRATIVO/A COMERCIAL (0563)

30/04/2021 OPERARIO/A FÁBRICA (E-0852)

29/04/2021 INGENIERO/A AGRÓNOMO (E-2500)

29/04/2021 CONDUCTOR/A DE CAMIÓN RÍGIDO (E-2482)

29/04/2021 INSTALADOR/RA CLIMATIZACIÓN (2472)

28/04/2021 DELINEANTE INDUSTRIAL (E-2428)

27/04/2021 ESPECIALISTA SEO: CONTRATO MERCANTIL (2405)

26/04/2021 OFICIAL MECÁNICO/A (E-2389)

26/04/2021 CARRETILLERO-ENVASADOR (2370)

26/04/2021 AUXILIAR TÉCNICO DE OBRA CIVIL (E-2367)

26/04/2021 ASESOR COMERCIAL DE SEGUROS (0397)

22/04/2021 CARPINTERO/A (2301)

21/04/2021 CAMARERO/A (2248)

20/04/2021 CARRETILLERO/A: TURNO DE NOCHE (E-2212)

19/04/2021 CONDUCTOR/A CAMIÓN (E-2098)

08/04/2021 OPERARIO DE FABRICACIÓN (1909)



más información:

<https://www.sistemanacionalempleo.es/OfertaDifusionWEB/busquedaOfertas.do?modo=continuar>



PRACTICAS NO LABORALES

SERVICIO REGIONAL DE EMPLEO Y FORMACIÓN (SEF)

Ofertas de prácticas no laborales en vigor.

- Se buscan becarios para
o Auditor/a Junior- Murcia

Información y regulación o Prácticas no laborales en empresas del Real Decreto 1543/2011

- Soldador/a-Alhama de Murcia
- Administrativo/a - Molina de Segura
- Técnico en soportes de Redes-Murcia
- Electromecánico de vehículos pesados-Alhama de Murcia

más información:

[https://www.sefcarm.es/web/pagina?IDCONTENIDO=41808&IDTIPO=100&RASTRO=c\\$m29945,5206](https://www.sefcarm.es/web/pagina?IDCONTENIDO=41808&IDTIPO=100&RASTRO=c$m29945,5206)



CURSOS Y FORMACIÓN

AÚN QUEDAN PLAZAS PARA PODER PARTICIPAR EN EL PLAN CARNET FÁCIL 2021 VEN AL CENTRO DE INICIATIVAS MUNICIPALES DE EMPLEO Y TE INFORMAREMOS TODO LO QUE TIENES QUE HACER:

- **PLAN CARNET FACIL 2021 PARA MEJORAR LA EMPLEABILIDAD DEL MUNICIPIO**



PLAN CARNET FÁCIL 2021



Programa para la obtención del carné de conducir como herramienta para favorecer la movilidad y mejorar las posibilidades de inserción laboral en el municipio

Del 01/04/2021 al 31/03/2022

Más Información:

CIME
Avda Constitución, nº 65
968 592767
carrillocampos@mazarron.es

Con la colaboración:

Autoescuela Costa Cálida
Autoescuela Campillo
Autoescuela Mazarrón



CURSOS Y FORMACIÓN

El Ayuntamiento de Mazarrón, a través del Centro De Iniciativas Municipales de Empleo, ofrece los siguientes cursos de formación:

MANIPULADOR DE ALIMENTOS. SECTOR DE ELABORACIÓN DE ALIMENTOS Y RESTAURACIÓN EN EL MEDIO RURAL

más información:

<https://mazarron.portalemp.com/cursos.html>

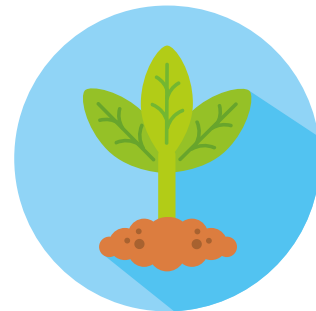

Fondo Social Europeo
"El FSE invierte en tu futuro"



PROGRAMA DE SUBVENCIONES DE FOMENTO DEL AUTOEMPLEO -CUOTA CERO- PARA JÓVENES INSCRITOS EN GARANTÍA JUVENIL

Dirigido a: Jóvenes inscritos en Garantía Juvenil

La Región de Murcia pone en marcha un programa de subvenciones que tienen como objetivo el fomento del autoempleo entre jóvenes menores de 30 años y que sean beneficiarios del Sistema Nacional de Garantía Juvenil.

La cuantía de las subvenciones se conceden de la siguiente forma:

- **Subprograma 1**, Ayuda al establecimiento inicial del trabajador por cuenta propia: apoyo al inicio de la actividad concediendo una cantidad a tanto alzado por las siguientes cuantías máximas:
 - Carácter general: hasta 2.000€
 - Si la persona beneficiaria es mujer: hasta 2.500€
 - Si la persona beneficiaria tiene una discapacidad, se encuentra en riesgo de exclusión social o es víctima de violencia de género o de terrorismo: hasta 3.500€
- **Subprograma 2**, Subvención al mantenimiento de la actividad, mediante la financiación del pago de cuotas a la Seguridad Social del Régimen Especial de Trabajadores por cuenta propia o Autónomos (Cuota Cero): subvencionar las cuotas abonadas a la seguridad social por un periodo máximo de dos años. El importe será la cuota abonada por el autónomo a la Seguridad Social por todos los conceptos de carácter obligatorio de la base mínima de cotización.

El plazo de presentación de solicitudes es el siguiente:

- **Plazo general:** abierto desde el 3 de mayo de 2021 al 2 de noviembre de 2021, sin perjuicio del plazo individualizado al que se encuentra sujeta cada concreta solicitud. Las solicitudes de subvención presentadas fuera de este plazo se inadmitirán a trámite.
- **Plazo individualizado de las solicitudes:** dentro del plazo general indicado anteriormente las solicitudes se deberán presentar:
 - Subprograma 1: desde el alta en el RETA hasta el último día del mes siguiente.
 - Subprograma 2: se podrá solicitar en dos periodos consecutivos como máximo. Para el primer periodo deben ir referidas a un periodo mínimo acumulado de cuotas devengadas a 12 meses consecutivos. En el segundo periodo irán las cuotas devengadas que resten por solicitar. Esta última solicitud completará el periodo subvencionable.

En todo caso, el plazo para solicitar las cuotas finaliza el último día del mes siguiente aquel en que se cumpla los 2 años desde el alta en RETA.

Las solicitudes se presentarán dentro del mes siguiente al último mes devengado del periodo por el que se solicita y siempre dentro del plazo general de la convocatoria correspondiente.

Las cuotas devengadas por las que se solicita la subvención deberán haber sido pagadas a fecha de la solicitud, denegándose la subvención de aquellas que no lo estuvieran.

Plazo: desde el 03/05/2021 hasta el 02/11/2021

Más información: <https://www.borm.es/services/anuncio/ano/2021/numero/2659/pdf?id=793286>

Fondo Social Europeo
"El FSE invierte en tu futuro"



Tipo: Becas

Dirigido a: Jóvenes que hayan acabado un grado universitario.

La Fundación Internacional IESE ha abierto la convocatoria de becas para el curso 2021/2022 con dos programas distintos:

Becas para la formación de jóvenes con excelente nivel académico en programas MiM (Master in Management) de un año de duración en las mejores escuelas de dirección de empresas españolas.

Becas para la formación de jóvenes con excelente nivel académico en programas MBA de dos años de duración en las mejores escuelas de dirección de empresas españolas.

El programa MiM tiene el objetivo de atraer y desarrollar las capacidades de jóvenes con capacidad de liderazgo. Las becas se ofrecen tanto a alumnos brillantes con necesidades de financiación como a candidatos con talento de países en vías de desarrollo que tengan previsto regresar a sus países de origen a aplicar los conocimientos adquiridos en el MiM.

Las becas del programa MBA son para programas internacionales a tiempo completo y tienen como objetivo atraer y desarrollar las capacidades de jóvenes con talento. Al igual que las becas del programa MiM, las del programa MBA también se ofrecen a alumnos brillantes con necesidades de financiación y a candidatos con talento de países en vías de desarrollo que tengan previsto regresar a sus países de origen para aplicar los conocimientos adquiridos en el MBA.

El plazo de inscripción acaba el 31 de agosto de 2021.

Más información: https://www.boe.es/diario_boe/txt.php?id=BOE-B-2021-20950

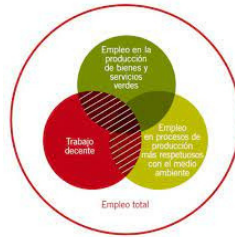

LA ALTERNATIVA DEL EMPLEO VERDE

Pero, **¿Qué es el empleo verde?** Son aquellos empleos que ayudan a preservar y regenerar el medio ambiente mediante empleos tradicionales relacionados con el campo o mediante nuevos sectores que han surgido ahora como el de las Energías Renovables. Como vemos los empleos verdes pueden aportar bienes o prestar servicios a la sociedad a la vez que cuidamos nuestro entorno. Este tipo de empleo tiene posibilidades de futuro, debido a la importancia que se está dando actualmente a la sostenibilidad ambiental.

Para más información sobre el empleo verde podéis consultar este enlace:

http://www.ilo.org/global/topics/green-jobs/news/WCMS_325253/lang--es/index.htm

A continuación os mostramos algunas alternativas laborales relacionadas con la sostenibilidad ambiental:

- Auditoría ambiental
- Control y prevención de la contaminación
- Energías renovables
- Rehabilitación de edificios
- Residuos
- Responsabilidad social corporativa
- Agricultura y ganadería ecológica

Además de estos empleos, se está fomentando cada vez más la formación relacionada con el medio ambiente. Desde la Fundación El Tranvía, están colaborando con un proyecto europeo llamado Netplants, donde junto a otros socios europeos están elaborando material de formación sobre los beneficios de utilizar las plantas para nuestro día a día. Trabajan en cuatro áreas: jardinería, cocinado de plantas, decoración y cosmética natural.



INSCRÍBETE EN EL CENTRO LOCAL DE EMPLEO PARA JOVENES

¿QUÉ TE OFRECEMOS?

- INSCRIPCIÓN EN **GARANTIA JUVENIL**
- **ORIENTACIÓN** LABORAL Y FORMATIVA.
- **ITINERARIOS DE INSERCIÓN** PERSONALIZADOS.
- ELABORACIÓN Y MEJORA DE **CURRICULUM**.
- INFORMACIÓN DE **OFERTAS DE EMPLEO**.
- INFORMACIÓN DE **CURSOS DE FORMACIÓN**.
- INFORMACIÓN SOBRE **OPOSICIONES Y EMPLEO PÚBLICO**.
- PREPARACIÓN DE **ENTREVISTAS DE TRABAJO**.
- COMO BUSCAR OFERTA, **INSCRIPCIÓN EN WEBS DE EMPLEO**.
- **COORDINACIÓN Y DERIVACIÓN** A OTROS RECURSOS ESPECIALIZADOS.
- TE INSCRIBIMOS EN NUESTRA **LISTA DE DISTRIBUCIÓN DE WHATSAPP** Y TE ENVIAMOS INFORMACIÓN, ETC

Para cualquier consulta:

cime@mazarron.es

968 59 27 67 (Toñi)

Para ser atendido de forma presencial solicita cita previa.

(éste boletín contiene una recopilación procedente de páginas especializadas y redes sociales profesionales, por lo que el Servicio de Empleo Joven del Ayuntamiento de Mazarrón no se responsabiliza del uso y relaciones que surjan con las empresas ofertantes).